



地域に広がり・地域に根づく・拓かれたJA

かがやき

2021

9

No.313



おもな内容

2～3：営農情報

14～17：クロスワードパズル／あけぼの歌壇／みのり俳壇
／路上観察学入門

 JA越前たけふ

越前たけふ

検索

<http://www.ja-echizentaketu.or.jp>



秋起こしのポイント

～下層まで根を張らせ稲体の活力を維持しましょう～

■現状より5cm深耕しよう。

管内の圃場を見渡すと作土深10cm程度の圃場が多くみられます。今より5cm深く、15cm程度まで深耕することで根の生息域が広がり、水分や養分を吸収しやすくすることで収量が増加や胴割粒の発生軽減効果があります。

現状は・・・

- ・作土深15cm以上の圃場は約3割程度
- ・平均の耕深は、10cm程度
- ・耕起時のトラクタ速度は、0.4m/秒と早い

速度 (m/秒)	耕深 (cm)
0.25	14～16
0.34	12～14
0.50	10～12

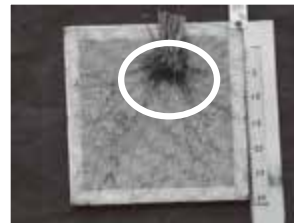

深耕 8～9 cm

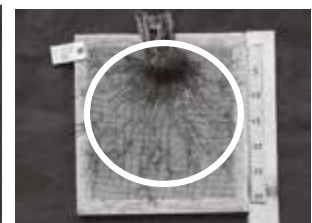

深耕 14～15 cm

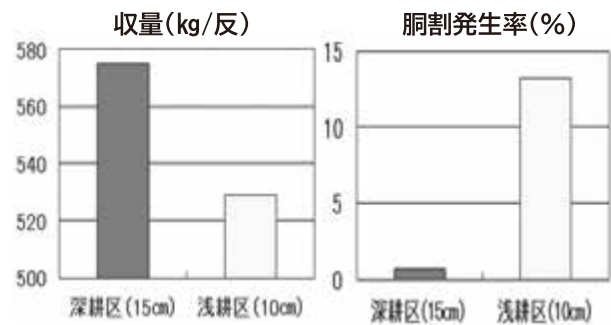

速度は0.25m/秒:歩く速さの1/4程度

■土づくり資材(ケイ酸質資材)を投入しよう。

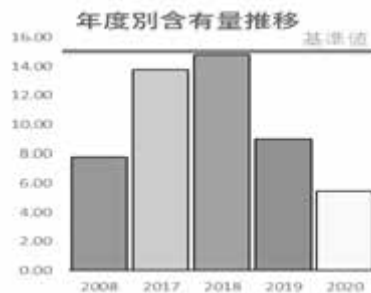

稲が土壤から吸収する成分の中で最も多いのはケイ酸です。前作で吸収した分を補給するため、ケイ酸質資材(ケイカル・しきぶホワイト等)の投入により地力UPを図り、登熟後半まで根の活力を維持できる強い稲体をつくりましょう。

ケイ酸のはたらき

1. 登熟を向上させ、粒張りや品質の向上
2. 高温障害(乳白米)の軽減
3. 病害虫に対する抵抗性の向上
4. 耐倒伏性の向上

■暖かいうちに秋起こしを実施し稲わらの腐食を促進しよう。

稲わらをすき込むことで、堆肥の施用と同等の効果が期待出来ます。

また、秋の暖かいうちに実施することで稲わらの腐食を促進し、根の伸長に影響を及ぼすワキ(メタン)の発生を抑制できます。

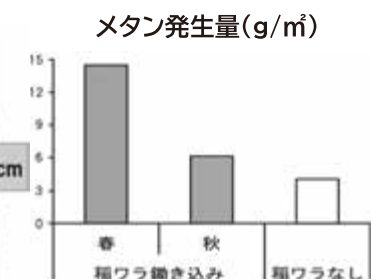
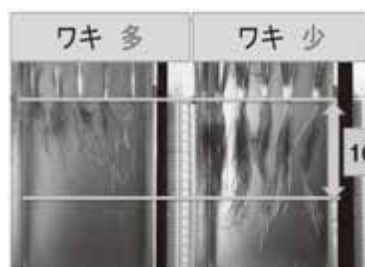

秋起こしは気温の高い10月中に実施！！

収穫後の水田雑草対策

～地下茎(塊茎)で増える雑草には収穫後の除草剤が効果的～

■地下茎で増える雑草対策

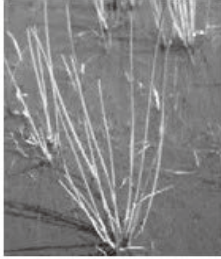

クログワイ



オモダカ



ミズガヤツリ

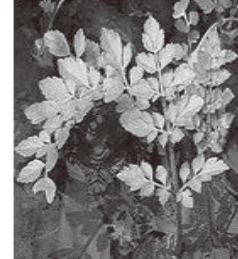

セリ

【除草剤名】

- ・ラウンドアップ MAX ロード……………50 倍液
- ・草枯らし MIC……………50 倍液
- ・クロレート S 粒……………20 kg/反

(ケイカルなど土づくり資材との近接散布は避ける)

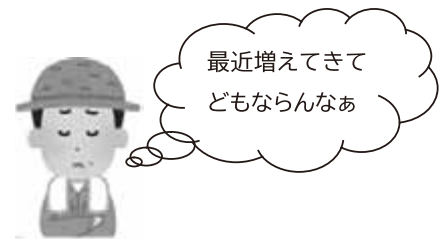

【散布時期】

- ・刈取後なるべく早めに除草剤を散布する事で、地上部を枯死させ地下茎の形成を阻害することができます。
- ・塊茎の形成時期はかなり幅があり、早いものは9月中に形成が見られます。
- ・散布時期が遅れるほど塊茎の数が多くなるので除草効果が劣るので注意しましょう。
- ※9月下旬までが理想
- ・2年連続で秋散布すると、ほぼ根絶が可能となります。

【散布上の注意】

- ・散布前後に降雨があると効果が落ちるので、天候をよく見極めて散布しましょう。
- ・液剤を散布する際、圃場がワラで覆われている時は、除去するか雑草の発生後に散布し、茎葉に薬剤をよく付着させましょう。
- ・散布する際には、圃場周辺の作物への飛散防止に細心の注意を払いましょう。



特別栽培米生産予定の場合(翌年)

・翌年、特別栽培米(減農薬・減化学肥料栽培など)の作付けを予定されている場合には、秋にラウンドアップ MAX ロードを使用すると、翌年の栽培期間中に畦畔散布が出来なくなりますので注意してください。

※草枯らし MIC・クロレート S 粒など、その他の除草剤も使用できません。

※クロレート S 粒は医薬用外劇物のため、購入の際は印鑑が必要です。

網下米も!

お米の出荷は、全量JAへ



越前しきぶ姫

※「越前しきぶ姫」とは、JA越前たけふ管内で生産されたお米を言います。(平成24年度商標登録)

2021年産米 全量集荷 について

当JAでは、生産者手取額の向上を最優先に越前たけふブランド米「越前しきぶ姫」の直接販売に取り組んでいます。2021年産米については、137,367.5俵（出荷契約数量）の契約をすでに終了していますが、精米業者からの要望数量には満たない状況が続いています。少しでも要望に応えるため、網下米も含め1俵でも多くの出荷をお願いします。

適切な出荷（乾燥調製等）を行うため、次の事に注意して下さい。

契約米・一般米

- 1.9mm未満の網で選別された米は、「一般米」扱いとなり、契約米より▲1,000円/俵の格差がつきます。
※契約米とは、1.9mm以上の網で選別された米です。

青線米 (水分過多米)

- 玄米の水分15.6%~16.0%の米は、「青線米」扱いとなり、契約米より▲200円/俵の格差がつきます。また、16.1%以上の米は、「規格外」となり、追加・精算金支払の対象となりません。

重量不足

- 紙袋の場合、皆掛重量は30.5kg/袋が基本となります。皆掛重量に満たない場合、農産物検査を受検することが出来ません。

2021年産契約米の内金単価【紙袋】

●2021年産主食用米の内金単価【紙袋】

(単位：円/俵、60kg、税込)

品 種 名	1 等	2 等	3 等
コシヒカリ	10,000	9,000	8,000
日 本 晴	10,000	9,000	8,000
ハナエチゼン	10,000	9,000	8,000
あきさかり	10,000	9,000	8,000
省農薬あきさかり	14,000	13,000	—
その他品種銘柄	8,500	7,500	6,500
モ チ	11,000	10,000	9,000

JAコンサルティングセンター

なんでも相談所

いつでも!!誰でも!!気軽にご相談ください!!

相談無料(個別事案対応は実費となります。)

10月の各種相談予定日

- 10月1日(金) [司法相談] 中野司法書士・土地家屋調査士
- 5日(火) [法律相談] 川上弁護士
- 7日(木) [税務相談] 今村税理士
- 13日(水) [年金相談] 宮澤社会保険労務士
- 15日(金) [司法相談] 前田司法書士・土地家屋調査士
- 19日(火) [法律相談] 内上弁護士
- 20日(水) [税務相談] 山田税理士

11月の各種相談予定日

- 11月2日(火) [法律相談] 川上弁護士
- 4日(木) [税務相談] 今村税理士
- 5日(金) [司法相談] 中野司法書士・土地家屋調査士
- 10日(水) [年金相談] 宮澤社会保険労務士
- 16日(火) [法律相談] 内上弁護士
- 17日(水) [税務相談] 山田税理士
- 19日(金) [司法相談] 前田司法書士・土地家屋調査士
- 24日(水) [経営相談] 出倉中小企業診断士・社会保険労務士

※先生方への相談以外にも職員によるローンや共済、投資信託等の相談も毎日開催しておりますので、お気軽にご利用ください。また、毎週土曜日にはローン相談会を開催しています。

当コンサルティングセンターのご利用状況

	法律相談	税務相談	司法相談	年金相談	経営相談	その他 (ローン・事故相談等)	合計
8月	7	12	8	-	-	26	53
累計	158	152	147	112	26	557	1,152

下記の番号にて各種相談の電話予約を受け付けています。

TEL: 0778-22-2222

営業時間 9:30~18:00

※相談員の方々は10:00~16:00となります。

定休日: 日・月・祝祭日・年末年始

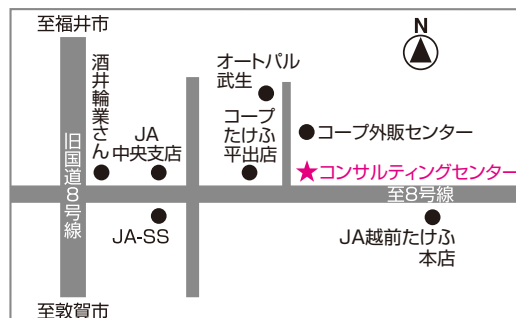

第143回
**理事会
報告**

2021年8月26日
開会…13時30分
閉会…15時50分
出席理事…18名
出席監事…4名
女性参与…3名

報告事項

①七月・八月主要業務報告について

②二〇二一年六月末仮決算定期監事監査報告について

・代表監事より二〇二一年六月末仮決算定期監査の結果について報告がありました。

③二〇二一年六月末経営分析結果について

④金利リスク量の報告について

⑤金利リスク量計算要領の改正について

⑥移動店舗車の臨時休業について

・職員の新型コロナウイルスの職域接種にあたり、副反応が懸念

されるため、移動店舗車の臨時休業について報告がありました。

⑦自由金利型貯金の金利および余裕金の運用状況について

⑧二〇二一年産米全量出荷推進について

附議事項

①七月末残高試算表の承認について

・七月末残高試算表について説明があり、承認されました。

②職員賞与支給概要の見直しについて

③上期ディスクロージャー誌について

・上期ディスクロージャー誌の内容について説明があり承認されました。

④固定資産の解体工事指名競争入札について

・固定資産の解体にあたり、解体工事指名競争入札について説明

があり承認されました。

⑤貯金保険機構要請検査に対する回答書（案）について

・貯金保険機構要請検査に対する回答書（案）について説明があり承認されました。

⑥二〇二一年産米内金単価の設定について

・本年度産米の品種別内金単価について説明があり、承認されました。

⑦農産物検査業務規程の一部変更について

・農産物検査機関を（株）越前たけふファームへ移管したことによる規程の一部変更について説明があり、承認されました。

その他

①九月行事予定について

第534回
**(株)コープ武生
取締役会報告**

2021年8月26日
開会…15時55分
閉会…16時30分
出席取締役…19名
出席監査役…4名
女性参与…3名

報告事項

①六月末仮決算定期監査報告書について

②七月末実績について

附議事項

①七月末残高試算表の承認について

情報提供窓口のご案内について

当組合の監事会は、経営の健全な発展に資するため、農業協同組合法(第35条の5)、農業協同組合法施行規則(第81条)および当組合の監事監査規程(第12条)に基づき、理事がその職務を遂行する上で、組合の適正な経営を阻害する行為についての情報提供を広く求めています。

当組合の理事の組合経営について、気になる行為や不正を疑わせる行為、法令もしくは定款違反を疑わせる行為などを見たり聞いたりした事柄がありましたら、お電話または封書で、下記宛ご連絡くださいますようお願いいたします。

連絡先：住 所 〒915-0811 越前市本多二丁目10-22
電話番号 0778-22-1111 (代表)
部署名 監事室
受付監事 代表監事 岩田 良司 宛

お電話での情報提供は、土・日、祝祭日および年末・年始を除き、9時～17時をお願いいたします。

*なお、当組合の職員等による業務に関する一般的な苦情・相談等につきましては、別途窓口を設置いたしておりますので、こちらをご利用ください。

【一般苦情相談窓口】

信用事業に関する苦情・相談

電話番号 0778-21-2604
担当部署 信用課

共済事業に関する苦情・相談

電話番号 0778-21-2605
担当部署 共済課

その他の事業に関する苦情・相談

電話番号 0778-21-2600
担当部署 企画開発室 (コンプライアンス担当部署)

*ご好意による情報提供であっても、誹謗、中傷に類似する内容のものは受付いたしませんので、あらかじめご了解ください。

*ご提供いただきました情報の内容、ご提供者名等につきましては、個人情報保護法、当組合の規程、要領に基づき厳重に管理するとともに、秘密を厳守いたします。

J A 越前たけふ 監事会

代表監事 岩田 良司 (情報提供受付窓口)
監 事 上木 雅雄
監 事 今村 三郎
監 事 出倉 裕

スマート農業とGPS基地局紹介

県では、スマート農業の普及に向け、さまざまな機械の実演会を開催しています。

スマート農機を紹介します

<自動走行トラクタ>



有人+無人協調作業により、1人で2台の作業が可能

<GPS田植機>



未熟練者でもまっすぐ田植え

<収量コンバイン>



圃場ごとの収量・品質データが取得できる

<自動操舵システム>



自動で高精度な作業(あぜ塗り、溝堀、うね立て等)

<自動給水栓>



遠隔圃場の水管理が手元で可能

<可変追肥>



生育に合わせて自動で追肥

<ロボット除草機>



中山間地や傾斜地も楽に安全に草刈り

<ドローン防除>



適期に効率よく農薬や肥料を散布

スマート農業の導入により水田農業の規模拡大など、儲かる農業を目指す取り組みを応援しています。

<儲かるふくい型農業総合支援事業>

スマート農機を3種類以上組合せて40ha以上の農業経営に必要な機械整備を支援
対象:集落営農組織、認定農業者等

○実演会・事業の問合せ 県園芸振興課 経営体育成グループ ☎0776-20-0431
各農林総合事務所(嶺南振興局)農業経営支援部・課

県内全域で利用できるGPS基地局が開局しました

GPS基地局とは??

スマート農機の精度を高めるための、補正情報配信システムの1つ。他の配信システムと比べ、安価で利用可能です。

★ポイント① 精度が高い

	誤差
衛星のみ	±30cm
衛星+GPS基地局	±2~3cm

★ポイント② 安価で利用可能

初期導入費:約4万~10万円
維持費:26,400円/年

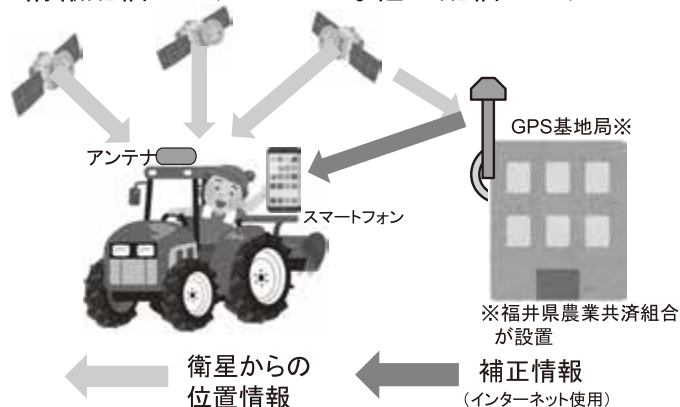

○基地局の利用手続きに関する問合せ

福井県農業共済組合 企画グループ ☎0778-53-2701

※基地局が利用できる農機、作業については農機サービスセンター ☎47-3788にお問い合わせください。

NEW 医療共済

メディフル

これからの医療保障に合わせて
パワーアップしました！

日帰り入院でも1泊2日の入院でも
一時金として治療共済金

30 ※1
万円

治療共済金は入院費用だけでなく退院後の通院費用
リハビリ費用等、柔軟に活用いただけます。

新型コロナウイルスで自宅療養
を余儀なくされた場合も ※2

一時金として治療共済金

30 ※1
万円

この資料は簡易な説明したものです。詳細につきましては、「重要事項説明書（契約概要・注意事項等）」および「ご契約のしおり・約款」により必ずご確認ください。

※1 医療共済 治療共済金額30万円のご契約の場合です ※2 お支払いにあたっては所定の条件がございます。

日本全国で入院している人数を
ご存じですか？

実は

ある1日で日本全国に入院している人数は、
約130万人！ さらに、通院している人数は
約719万人！

いつ起きてもおかしくない病気やケガによる入院に備えるため、多くの方が医療保険にご加入されています。

医療技術の進歩によって、
入院期間や治療方法が変化してきている
ことをご存じですか？

実は

高齢化社会や医療技術の進歩等により、年々入院日数は短くなっており、
最近では**約6割の方が10日以内に退院**されています。
その代わり、**通院・在宅医療を行う患者数が増加**しています。

	入院期間の短期化と入院前後の治療の増加	平均入院日数	高齢者の通院・在宅医療患者数
H24	92.1万人	37.9日	95.4万人
H25	118.5万人	29.3日	116.9万人

入院に対する備えは、長期間のものから短期間のものへ変化しつつある状況となっています。また、入院治療に対する備えだけでなく、入院前後にかかる費用への備えも重要となってきています。

実際に入院があった場合に
どれくらいの費用がかかるかご存じですか？

実は

1回の入院で自己負担する費用と逸失する収入の合計額の平均は、**約30万円**です。

■入院日数別の自己負担費用と逸失収入の平均

入院日数	平均	3日	5日	8日	14日	20日	25日	30日	35日	40日	45日
自己負担	52.4	11.9	18.1	23.0	43.9	60.6	81.7	102.8	123.9	145.0	166.1
逸失収入	20.9	27.6	27.6	27.6	27.6	27.6	27.6	27.6	27.6	27.6	27.6
合計	73.3	39.5	45.7	50.6	71.5	88.2	109.3	130.4	151.5	172.6	193.7

入院日数は短期化している一方で、国民一人あたりの年間の医療費自己負担額は、この15年間で2倍以上増加しています。

治療費が全額自己負担となる
「先進医療」について、ご存じですか？

実は

先進医療にかかる技術料は、**公的医療保険制度の対象外**のため、
数百万円にも及ぶ高額な費用が**全額自己負担**となります。

■代表的な先進医療と技術料(自己負担)

治療方法	技術料	年間実施件数	1日あたりの実負担額
膵臓がんに対する重粒子線治療	312.3万円	703件	1.92件/日
悪性腫瘍に対する陽子線治療	271.4万円	1,196件	3.27件/日

先進医療を受けた患者数は年々増加しています。

ご加入されている医療の保障で、
自己負担への備えは
十分カバーできそうですか？

実は

これまで主流だった入院日数に応じて給付されるタイプの医療保障では、十分
にカバーすることができず、今後もますますカバーできる範囲が小さくなってしま
う可能性があります。

医療を取り巻く環境の変化をふまえ、日帰り入院でも**まとまった一時金**を受け
取ることができ、**入院前後のトータルの医療費**に備えられる保障内容に
医療共済が生まれ変わりました。

これからの保障と健康、一緒に考えてみませんか？



[21201250100]



©よりぞう

取扱期間:2021年12月30日まで



JA住宅ローン

(一般型・100%応援型・借換応援型)

店頭表示金利(年 2.50%)より 年 ▲ 2.20 %

当初 5年 固定金利

0.30 %

店頭表示金利(年 3.10%)より 年 ▲ 2.60 %

当初 10年 固定金利

0.50 %

*3年固定金利もございます。

【当初の固定金利期間終了後…】

再度固定金利を選択される場合
その時点からの店頭表示金利から

5年固定 年▲1.65%

10年固定 年▲2.10%

- ・ 団体信用生命共済付(共済掛金はJAが負担します。)
- ・ さらに、三大疾病保障特約付団体信用生命共済(ご融資金利年0.1%上乗せ)が長期継続入院保障特約付団体信用生命共済(ご融資金利年0.1%上乗せ)のどちらかに加入することができます。
- ・ ご希望により9大疾病補償保険(ご融資金利年0.3%上乗せ)にご加入することができます。
- ・ 詳しくはJA窓口までお問い合わせください。

「JAとのお取引はこれから」というお客様も、お気軽にお問い合わせ・ご相談ください。
(組合員以外の方のローンのご利用に関しては、組合員加入のため一定のご出資が必要となります)

JA越前たけふ

基幹中央支店 0778-23-3100
 基幹東部支店 0778-25-7777
 本店(信用課) 0778-21-2604

お問い合わせは、お近くの各支店まで

基幹南部支店 0778-47-7777
 今庄支店 0778-45-7777
 コンサルティングセンター 0778-22-2222

詳しくはホームページをご覧ください。

JA越前たけふ



<http://www.ja-echizentakefu.or.jp>

固定金利選択型

※ 固定金利選択時(再選択)における

「金利引下げ条件」

下記の条件を3項目満たされたお客様が対象となります。

- 給与振込
- 年金受取(同居家族または父母、祖父母)
- J倶楽部プレミア付定期
- JAネットバンクの契約
- JAカード(新規・保有)
- 防犯モデル戸建て住宅認定を受けた住宅
- 口座振替取引3項目以上
- 当JAでお借入があり、過去1年以上延滞のない方
- 福井県農業信用基金協会の保証が受けられる方

※店頭金利と適用金利は、毎月見直します。また、金融情勢等の変化により見直す場合があります。

※お申込み時(借入申込書提出時)から、6か月以内にお借入される場合、お申込み時(借入申込書提出時)もしくはお借入れ時(ご融資実行時)のいずれか低い金利が適用されます。

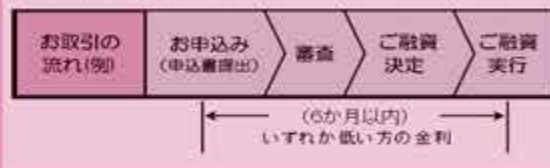

ご存知ですか？

～ 農業者年金に加入して安心して豊かな老後を～

農業者年金

老後の備え、特に年金は家族一人ひとりの準備が必要です。国民年金だけでは老後の生活費は賅えません。農業者年金は国民年金に上乗せできる農業者のための公的年金です。

こんなにかかる老後生活
(現金支出で年額約286万円)



高齢農家世帯(世帯主が65歳以上の夫婦2人)の家計費は、現金支出で月額約23～24万円が必要です。(総務省家計調査などより)

農家の方は長寿ですが…

老後はお金の心配をせずに暮らしたい。しかし、予測不可能な経済変動や思わぬケガ・病気もあります。

- ・65歳の農業者年金受給者の平均余命は 男性22年(87歳)、女性27年(92歳)
- ・日本人の平均余命は 男性84歳、女性89歳 であり 農業者年金受給者の平均余命の方が長くなっています。

国民年金の支給額は

一人、月々約6万5千円
(40年加入の場合)
夫婦あわせて
月額約13万円です。



ご存知ですか？

家族一人ひとりの年金を！今、女性の新規加入者が増えています



国民年金
第1号
被保険者
国民年金保険料
納付免除者
を除く。

年間60日以上
農業に従事

60歳未満

農業者年金へは、
3つの条件を満たす
方ならどなたでも
加入できます。



農業者年金加入のメリット

- 1 少子高齢時代に強い！積立方式・確定拠出型の年金です。
- 2 終身年金です。80歳前に亡くなられた場合は、死亡一時金があります。
- 3 税制面で大きな優遇措置があります。
- 4 認定農業者など一定の要件を満たす方には、保険料の国庫補助があります。



加入者の方からはこんな声が届いています

～独立行政法人農業者年金基金HP加入者・受給者の声より～(一部抜粋)
<http://www.nounen.go.jp/nounen/seido/gaiyou/voice.html>

「農業者年金は保険料の全額が社会保険料控除の対象になるから節税にもなるし、国からの保険料補助があるというのが一番の魅力。貯金は使うと無くなってしまいますけど、年金はずっともらえるから安心」(加入者) A・Nさん(44歳)、K・Nさん(45歳) 夫妻 経営内容: トウモロコシ、露地野菜、水稲



積立額が収入によって変更でき、全額社会保険料控除という節税効果は農業者にやさしい仕組みだと思う。50歳を過ぎ、加入期間が短くても始められる。老後を意識した時に始めるのも遅くはないですよ」(加入者) S・Oさん(53歳) 経営内容: 水稲、水菜、キャベツ



「就農1年目で不安があったが、一定期間保険料の1万円補助などにメリットを感じた。経営が安定し収入が増えれば保険料を増やしたい。毎月の保険料の支払い加入をちゅうちょしている人が多いと思うが、老後のためのお金であり、支払った分は自分に返ってくる上に、節税対策になるので加入してみたほうがいいと思う。農業者年金に入らない理由はない」と話してくれた。(加入者) M・Tさん(30歳) 経営内容: キャベツ、スイートコーン



詳しくは… **農業者年金基金** **検索**

農業者年金の内容やご相談については、最寄りの農業委員会かJAまたは農業者年金基金にお問い合わせください。

<http://www.nounen.go.jp>



たべる力を、つくる力に。

福井県JAグループ



組合員などの皆様に対して県全体に共通する情報をお伝えしてまいります。

小物農機展示中

ISEKI
クボタ 勢ぞろい!
ヤンマー

管理機
特典

全品1割引&
ガソリン携行缶

プレゼント!!

For Earth, For Life
Kubota

Midy
Smile-mini

TMS200

耕幅：575mm

98,780円(税込)



YANMAR

YK300FPH

耕幅：500mm

173,800円(税込)



人と大地のハーモニー ISEKI

KCR657HX
デュエットロータリー

耕幅：550mm

266,200円(税込)



一軸正逆転



KIORITZ



台数
限定

AZ852AF

刈幅：500mm

エンジン：79.4cm³

変速段数：前進2段・後進2段

希望小売価格 283,800円(税込)

242,000円(税込)

台数
限定

WE360

圧力：～5.0MPa

吐出量：～21.1L/min

希望小売価格 227,700円(税込)

135,000円(税込)



大水量

SRE2430ST

SREシリーズ
大特価!!

排気量：22.8cm³

チップソー：255mm

希望小売価格 62,700円(税込)

52,250円(税込)

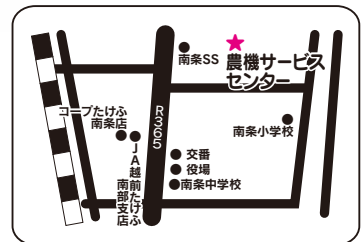

農機サービスセンター ☎47-3788

ドローンスクール
開催中!!



Makita

36V

MUR368LDG2

希望小売価格 106,500円(税込)

59,800円(税込)

バッテリーBL1860B×2本
2口急速充電器DC18RD付



18V NEW

MUS054DSF

噴霧時間：3.55h

希望小売価格 32,600円(税込)

28,600円(税込)

バッテリーBL1830B
充電器DC18SD付



18V

MUB184DRGX

希望小売価格 65,900円(税込)

48,400円(税込)

バッテリーBL1860B×2本
充電器DC18RF付





今月は

ソラマメ マメ科野菜の連作を避ける

園芸研究家●成松次郎

ソラマメはサヤが上向きに付くので空豆、サヤの形が蚕の繭に似ているので蚕豆とも書きます。タンパク質と糖質が主な成分で、代謝を円滑にするビタミンB群や高血圧予防に効果的なカリウム、貧血を予防する鉄分などのミネラルが豊富です。

【品種】

「陵西一寸」（みかど協和）、「仁徳一寸」（タキイ種苗）、「打越一寸」（サカタのタネ）など。

【畑の準備】

種まき2週間前に畑1平方m当たり苦土石灰100gを全面に施し、土とよく混ぜておきます。次に、1週間前に畝幅120cmを取り、深さ20cmの溝を掘り、この溝1m当たり化成肥料（NPK各成分10%）100g（窒素成分で10g）と堆肥1kgを入れ、土とよく混ぜて幅40~50cmの栽培床を作ります（図1）。

【種まきと育苗】

温暖地では10月中旬~11月上旬が適期で、早まきして年内に生育が進み過ぎないようにすることが大切です。じかまきは、株間40cm程度、種の黒い筋（おはぐろ）を斜め下に浅く差し込んで種の一部がわずかに見える程度に1カ所2粒をまきます（図2）。発芽がそろったら、1本を残して間引きます。育苗する場合は、ポットに1粒をまき、本葉2枚の頃に畑へ植え付けます。寒い地域では冬の間、寒冷紗（しゃ）のトンネル掛けで、霜よけをすると良いでしょう。

【追肥と土寄せ】

春先に生育の勢いが良くなり始めたころと開花始めごろに化成肥料を畝1m当たり30g程度（窒素成分で3g）追肥します。追肥後は株元に土寄せをします（図3）。

【支柱立てと整枝】

早春から生育が盛んになり、10本程度の側枝が出てくるので、太い枝を6、7本残すように細かい枝を切り取ります。そして、株の中に土入れし、株の両側にテープを張り、倒伏を防ぎます。

【病害虫の防除】

春になるとアブラムシが飛来し、新葉に群生します。先端を20cm程度切り取っておくと、倒伏の防止にもなります。

【収穫】

サヤが重みで下がり、光沢が出て黒い斑点が現れ、背筋が黒く変色するところが収穫適期です。

※関東南部以西の平たん地を基準に記事を作成しています。

図1 畑の準備



図2 種まき



図3 土寄せ

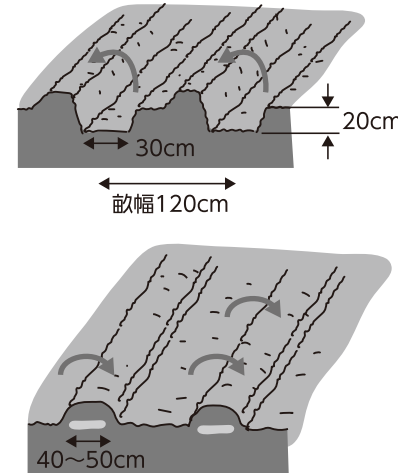

クロスワードパズル

タテのカギ

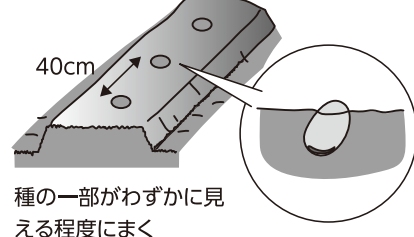
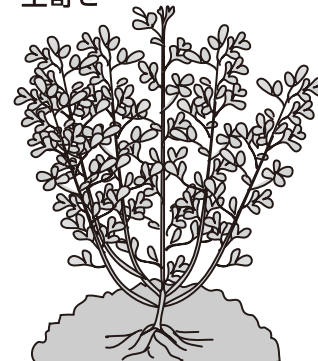
- 21 押し入れの上に作られた物入れ
 20 青物〇〇へ野菜を卸しに行った
 18 祝い事に付きものの魚
 16 とても小さな滴が降ってきます
 14 知識やひらめきを駆使して解きます
 12 感謝の〇〇を込めて花束を贈った
 10 つらいことが続くところぼたくなることも
 8 船の積み荷を地上に移すこと
 7 能ある〇〇は爪を隠す
 5 サツマイモには食物〇〇が豊富に含まれます
 2 陰暦10月の異称

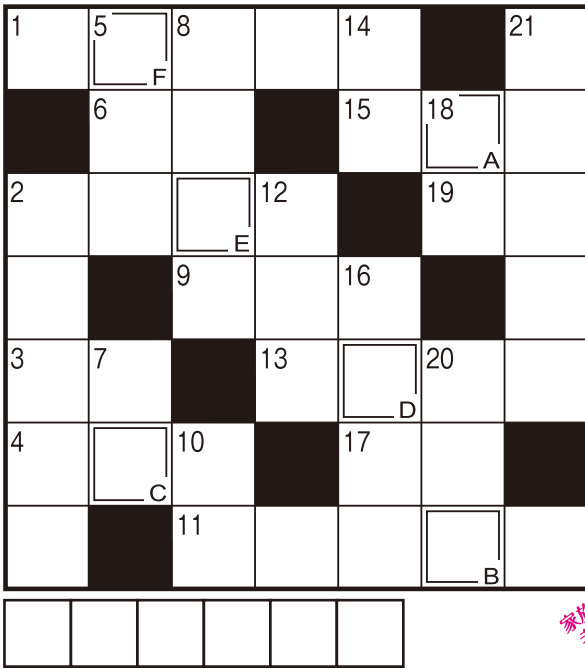

ヨコのカギ

- 1 野山の散策を楽しむレジャー
 2 鶏肉の部位の一つ。羽の一部です
 3 イノシシを家畜化したもの
 4 沖縄にいる飛べない鳥、ヤンバル〇〇
 6 南米にある南北に細長い国
 9 定規に刻まれているもの
 11 アイボリーとも呼ばれる淡い黄白色
 13 スマートフォンにはさまざまなデータが〇〇
 15 軽くて硬い金属。元素記号はTi
 17 ギョーザや中華まんの中身をこう呼ぶ
 19 漢字から作られました



家族みんなで
考えよう!

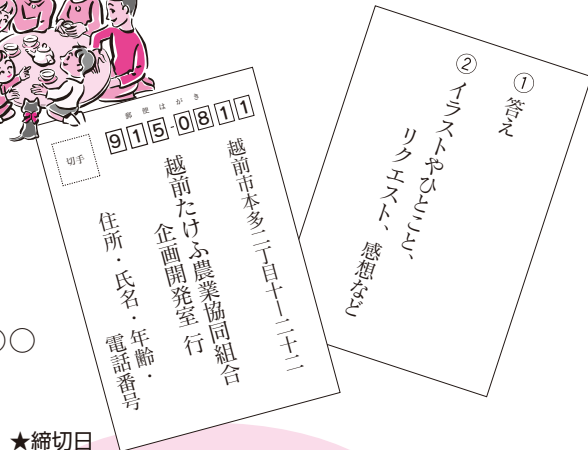

★締切日
10月5日(火)消印有効

★抽選で10名様に
「バームクーヘン」をプレゼントいたします。

※景品は本店での受け渡しとなります。予めご了承ください。
 ※市場状況等の都合により、景品内容を変更させていただく場合がございます。
 ※収集した個人情報については、当JAで厳重に管理し、他の用途には使用しません。
 ※イラスト及び、ひとこと等については、当該内にて記載させて頂く事があります。

二重マスの文字をA〜Fの順に
並べてできる言葉は何でしょうか?

8月号の解答

先月号の答えは
「マスカツ」
でした。



8月号の当選者

- | | |
|-------------|--------------|
| 西山美保子(蓑脇町) | 石本 浩子(北町) |
| 谷口しづ江(本保町) | 加藤 和彦(湯谷町) |
| 清水端博子(丸岡町) | 小谷富美子(池泉町) |
| 奥山 彩花(大虫町) | 川端 豊子(矢放町) |
| 清水 洋人(北町) | 中林あずみ(東大道) |
| 吉田 利恵(五分市町) | 川渕 敦子(村国四丁目) |
| 佐治由紀子(中平吹町) | 嶋崎 功一(中野町) |
| 大村 直美(安養寺町) | 山崎 一治(文室町) |
| 加藤 喜和(北町) | 山本 洋子(鋳物師) |
| 落井美穂子(湯尾) | 赤澤 玲(阿久和) |
| 館 明李(瓜生町) | 今村キヨ子(東大道) |
| 中村美智代(丹生郡町) | 紙屋 泉希(五分市町) |
| 橋本三枝子(池泉町) | (敬称略) |

応募総数205通 正解数204通



山崎一治
(文室町)

小形矢佐次(塚町)



モナ・カサンドラ の 10月のあなたの運勢

♈ 牡羊座
3/21~4/19

【全体運】対人運が活性化。気持ちの触れ合いを大切に。仲良しが増えそう。ちょっとした工夫が幸せを運んできます
【健康運】無茶はしないで。安全を確認してから
【幸運の食べ物】ジャガイモ

♉ 牡牛座
4/20~5/20

【全体運】整理整頓、片付けを優先しましょう。絡まっていた問題もすっきりしてきます。分析的な思考方法で成功へ
【健康運】旬の食材を取り入れた食事で元気回復
【幸運の食べ物】リンゴ

♊ 双子座
5/21~6/21

【全体運】新しいことを始めるなら協力者を探しましょう。コミュニケーションを取る過程で計画もブラッシュアップ
【健康運】良好。スポーツは好成績が期待できます
【幸運の食べ物】マツタケ

♋ 蟹座
6/22~7/22

【全体運】より過ごしやすい環境を目指す運勢が活性化します。部屋の模様替えはお勧め。家族団らんの時間も大切に
【健康運】運動は準備体操から。筋肉をよくほぐして
【幸運の食べ物】ギンナン

♌ 獅子座
7/23~8/22

【全体運】人気運が上昇。友人たちとおしゃべりを楽しめます。有益な情報もキャッチでき笑顔がこぼれそう。買い物にもツキ
【健康運】新しい運動や健康法も試してみよう
【幸運の食べ物】カボチャ

♍ 乙女座
8/23~9/22

【全体運】迷ったときは先に進まないように。十分に情報を集めてから行動を起こしましょう。蓄財、スキルアップは積極的に
【健康運】食事は楽しく。彩りの良いメニューが◎
【幸運の食べ物】チンゲンサイ

♎ 天秤座
9/23~10/23

【全体運】運勢に勢いがあり目標に向けて始動するのに最適。無理を通せるときだけに周囲への配慮も忘れずに。情報発信を
【健康運】我慢し過ぎは禁物。不調を感じたら病院へ
【幸運の食べ物】ニンジン

♏ 蠍座
10/24~11/22

【全体運】予定を詰め込み過ぎないで。マイペースを保てる「余裕」が勝利の鍵を握っています。音楽や映画観賞がお勧め
【健康運】ゆったりティータイムでリフレッシュ
【幸運の食べ物】レンコン

♐ 射手座
11/23~12/21

【全体運】交友関係が活発化。楽しい時間を持てます。頼まれ事は引き受けて。あなたからのお願いも聞いてもらえるはず
【健康運】最近話題の健康グッズなどを試してみよう
【幸運の食べ物】エビイモ

♑ 山羊座
12/22~1/19

【全体運】努力が空回りしがち。うまくいかないときは根本からやり方を見直してみる必要がありそう。下旬以降は好転の兆し
【健康運】オーバーワークに気を付けて。休息も大切に
【幸運の食べ物】柿

♒ 水瓶座
1/20~2/18

【全体運】好調です。かなりの無理も今月なら通るはず。用意周到に漏れなく進めましょう。うれしい結果が待っています
【健康運】ハードなスポーツやレジャーも楽しめます
【幸運の食べ物】カラシナ

♓ 魚座
2/19~3/20

【全体運】前に読んだ本や雑誌などを見返して。役立つ発見がありそう。困ったときは経験者に話を聞くのがお勧めです
【健康運】ぬるめのお湯にゆっくりつかってリラックス
【幸運の食べ物】栗

今月の表紙モデルさんです。



南越前町湯尾

森 下 あおい ちゃん (10歳) さおり ちゃん (7歳)
直 樹 くん (5歳)

★お母さん(森下 聡美さん)から子供たちへ

兄弟なかよくしてね。



ホームページリニューアル!!
スマートフォンでも見やすくなりました!

「生活/女性部」の「お料理レシピ」では、食の寺子屋や親子食農体験などで作った料理のレシピを写真つきで公開しています。ぜひご覧ください。



スマートフォンサイトはこちらから!

JA越前たけふホームページ <http://www.ja-echizentakefu.or.jp/>

あけぼの歌壇

選者 野村 絹枝

庭先の青田の緑を借りながら

自肅の子らとバーベキューする

清水 丸岡 里美

〔評〕見渡す限りの青田を借景にバーベキューとは豪勢ですね。「焼けたよ!」という声と共に香ばしい匂いが空まで漂ったことぞう。登校を自肅されているお子さんの不満もほころんだのではないのでしょうか。「緑を借りて」がしゃれてます。

感染に孫らの帰省ひっそりと片言話す幼と楽しむ

絹の着物のれんにすれば風通り夏日和らぐ戦後のくらし

幾日も雨降りつづき今朝上がるあちらこちらで草刈機の音

出穂の田へ水口開くれば滔々と行き渡る音に鷲の飛び立つ

異動して他の局からの生放送懐かしき声に思わず近寄る

城あとの埋もれし石に寄り添って紅の色彼岸花咲く

夕焼けに腰を伸ばせば 鯛が夕飯の支度老夫の待つ家

墓参り夫と二人で寂しいねいつになつたら子や孫達と

亡き母の紺の着物でマイバック母を偲びて姉妹に送る

院号の法名賜り夫の忌に白く咲き初む茗荷の花

金メダル取りて喜ぶ選手らのはじける笑顔が誇らしげに見ゆ

いのち継ぐ時を知りて舞う蛍天の川から溢れし星かと

暑い中甲子園球児の逞しき身体と勇氣に元気をもらひし

雨上り十五夜まんまんお月様亡母の命日すぎし日のこと

焼き栗の爆ぜる音聴く囲炉裏端そんな暮らしの懐しき里

抽象画とみればなるほどなと思ふ三歳の孫描く我が顔

衰へぬどころかコロナの追いつめる夏の尽なり梵鐘響く

選者 野村 絹枝

みのり俳壇

選者 和田てる子

用水路軌道を持たぬ黒蜥蜴

相聞の碑に炎なす曼殊沙華

積ん読の消化の日々や秋徴雨

朝顔や呉服屋のなき呉服町

月今宵孤独同士が肩を組み

手の甲の老いの日焼を慈しむ

釈迦堂に蝉鳴き通し命乞ふ

阿闍梨様にお会いせし日や二重虹

甲子園今日も順延青蛙

ひとり居の明治の家や油団敷く

朝顔や終業式の荷の重し

緑陰に坂道の息整へる

それぞれにそれぞれに鳴く蝉時雨

風立ちて歌ひだしたる胡麻畑

今日もまた日の丸談義冷し酒

日盛りや九秒魅入るスタジアム

不揃の胡瓜に似たるひと日かな

歓声や雪溪切り取るバスの窓

新涼や無沙汰を詫びる長電話

伯父の名を付けし吾子来る終戦忌

告知なく上がる花火や疫病禍

勾玉のやうに捻れし胡瓜かな

草を刈り風すつきりと通りけり

七人目の曾孫這ひ這ひ秋簾

愛嬌の坊ちゃん南瓜撫でまはす

部屋ごとに時計独りの寢待月

選者 和田てる子

今月の特選句

油蟬

二列縦隊

御神木

具谷 山本家治郎

選評 油蟬は、蟬の中でも代表的な種類で、翅が褐色で不透明。「ジーイー」という鳴き声が、油を跳ねる音に聞こえることから名付けられたといわれています。それにしても偶然とは言え、御神木に二列縦隊とは・もしかして蟬の世界にも、何か「儀式の日」があるのかも知れません。こうした勝手な想像を膨らませ、しかも漢字のみでまとめ上げたところに、蟬世界の格式をも感じさせ、ユーモア溢れるユニークな作品になりました。

「あけぼの歌壇」「みのり俳壇」の作品を募集します。左記の宛先まで作品をお送りください。
〒915-0811
越前市本多二丁目10-22
JA越前たけふ 企画開発室

作品締切：10月5日必着

かんたん クッキング

Let's Enjoy Cooking



秋サケのクリームソース

■材料(4人分)

秋サケ……………切身4切れ	イクラ……………大さじ2
カボチャ(乱切りして蒸したもの)……………1/8個	生クリーム(乳脂肪分43%程度のもの)……………200ml
サツマイモ(乱切りして蒸したもの)……………1本	白ワイン……………大さじ2
シメジ(小房にばらしておく)……………1パック	砂糖……………小さじ1
モロッコインゲン(3cm幅に切りゆでしておく)……………2本	塩・こしょう……………適宜
	小麦粉……………少々
	サラダ油……………小さじ1
	バター……………小さじ1

■作り方

- ①フライパンにサラダ油を熱し、小麦粉をはたいた秋サケを中火で両面焼き、白ワインを入れ、いったん火を止める。
- ②①のフライパンにバター、カボチャ、サツマイモ、シメジ、生クリーム、砂糖を入れ、弱火にして塩・こしょうをして10分ほど煮込む。
- ③ソースがとろりとしてきたら器に盛り付け、モロッコインゲンを添え、イクラをかけて出来上がり。

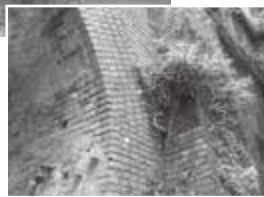

旧国鉄の線路跡をそのまま杉津方面に走ると、山中信号場の看板が目に入る。ここは待避線跡地として知られており、全国の鉄道ファン垂涎の地である。いわゆるスイッチバック方式(アルファベットのZ式に急勾配を走行する)ユニークな場所がここである。傾斜の強い山間部をジグザグに進むには、いったん写真の山中トンネル左に見える、行き止まりのトンネルに向かって進む。今庄から千分の二十五という急勾配を登ってきた列車は一度、この線に入り、バックで山中信号場に回るシSTEMである。山中信号場では、敦賀からの下り列車と待ち合わせの後、敦賀に向かうことになる。(つづく)

路上観察学入門

●連載第253回

三田村善衛

おたより コーナー

今朝の畑の風とっても気持ちいい。「秋かな?稲刈も始まったし、柿の実も大きくなった。秋だなー。」と思った。
宮谷町 山口 陽子

西日を遮る為と思いゴーヤの苗をプランタに植えました。見事にゴーヤのグリーンカーテンは出来、又思わぬ収穫で色々なレシピで美味しく味わう事が出来ました。
中平吹町 坂川百合子

畑は苦手な私ですけど野菜は料理するのも食べるのも大好きです。となり近所からいただくのととても嬉しいです。野菜バスケットコンクールとっても永く続いていますね!野菜も作った育てた人達も喜びでいっぱいですね!!
嶋 嶋崎美穂子

コープたけふ 給油所

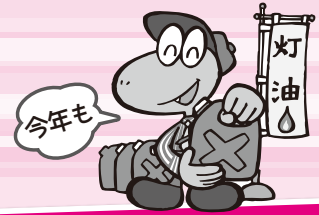

灯油で ぽかぽか お部屋

予約申込期間
10月1日(金)~10月31日(日)

早期予約受付中!!

- 予約価格は、11月定期配送価格の **5円/ℓ[※]引き** とします。
- 予約価格での配達期間は、**11月1日(月)~11月30日(火)まで** とします。
- 11月中に配達できる数量が予約の対象になります。

かがやき折込の
注文書をご利用下さい。

ホームタンクも
同時に予約受付中!!

★コープたけふの
ホームタンクのポイント★

- ①サビの心配のない亜鉛メッキ
- ②角型タンクはシームレス溶接
- ③油量計付で残量確認もOK!
- ④いつでも簡単に水抜きOK!
- ⑤耐久性バツグン焼付塗装

おすすめ①
大容量200Lタイプ



HT-G200型
巾1,330×高さ1,724×奥行437
◎56,540円(税込)
特価 29,800円

おすすめ②
省スペース
屋内用
90L



HT-90型
巾375×高さ1,210×奥行375
◎31,900円(税込)
特価 19,800円

「快適エコ」な省エネ石油給湯機への お取替えはいかがですか? お見積り無料です。 お気軽にお問合せください。

ご注文は、最寄りの各支店・各給油所までお気軽にご連絡下さい。

平出給油所
TEL 21-2519

営業時間 平日 AM7:30~PM7:00
日・祝祭 AM8:00~PM6:00

南条給油所
TEL 47-3035

営業時間 平日 AM7:30~PM7:00
日・祝祭 AM8:00~PM6:00

今庄給油所
TEL 45-0294

営業時間 平日 AM7:30~PM7:00
日・祝祭 定休日

JA越前たけふのうごき

組合員 10,807人(正5,095人・准5,712人)
組合員戸数 10,086戸

事業実績 (8月末現在)		単位:百万円
貯金		130,814
貸出金		28,140
共済保有高		353,177
出資金		3,013
販売品販売高		1,372

休日当番医 10月

診療時間 9:00~17:00

2021年9月1日現在
※都合により変更が生じる場合があります。
※事前に当番の医療機関に電話をしてからの
受診をお願い致します。

3日	中村病院	井元産婦人科医院
10日	林病院	斎藤医院
17日	中村病院	吉田皮膚科医院
24日	笠原病院	土川整形外科医院
31日	池端病院	佐々木医院



JA Calendar

日曜日	月曜日	火曜日	水曜日	木曜日	金曜日	土曜日
26	27 全員外務日	28 第144回理事会 (株)コープ武生取締役会	29	30	1 JA-SS感謝デー (今庄)	2 JA-SS感謝デー (平出・南条) ローン相談会 (コンサルティング センター・南部支店)
3	4	5	6	7	8 窓口感謝デー	9 ローン相談会 (コンサルティング センター・南部支店)
10	11	12	13	14	15 JA-SS感謝デー (今庄)	16 JA-SS感謝デー (平出・南条) ローン相談会 (コンサルティング センター・南部支店)
17	18	19	20	21	22	23 ローン相談会 (コンサルティング センター・南部支店)
24	25 全員外務日	26 第145回理事会 (株)コープ武生取締役会	27	28	29	30 ローン相談会 (コンサルティング センター・南部支店)
31	1	2	3 文化の日	4	5 JA-SS感謝デー (今庄)	6 JA-SS感謝デー (平出・南条) ローン相談会 (コンサルティング センター・南部支店)

融資金利のご案内

コンサルティングセンター・南部支店にて毎週土曜日ローン相談会開催中！
コンサルティングセンター (9:00-18:00)
 南部支店 (9:00-16:00)

マイカーローン	車の購入資金等に	保証料一括払込の場合 年(固定) 1.30%~1.80% (保証料込) ※福井県農業信用基金協会の保証を付保
----------------	----------	---

地域農業応援資金		
乾燥機 トラクター(7年以内) コンバイン	年 0.50% (固定)	3年間は0.3% 利子補給がある ため実質年利 0.2%
農舎(25年以内)		
その他運転資金		
※福井県農業信用基金協会の保証付保(年0.35%の保証料)が必要となりますが、保証料はJAが負担します。 (お客様の保証料は0円となります。) (条件・当初借入金額100万円以上、25年以内とします。)		

JA住宅ローン(固定金利選択型) 新築・リフォーム・借換に!!		
	店頭基準金利	引き下げ条件適用後
固定金利選択型 当初5年間	年2.50%	→ 年 0.30%
固定金利選択型 当初10年間	年3.10%	→ 年 0.50%
■金利引き下げ条件 下記の条件のうち3項目を満たされたお客様が対象となります <ul style="list-style-type: none"> ● 給与振込 ● 年金受取(同居家族または父母、祖父母) ● J倶楽部定期 ● JAネットバンクの契約(本人) ● JAカード保有(契約・保有) ● その他 団体信用生命共済必須加入。お客様負担0円。 ※福井県農業信用基金協会の保証を付保		

編集後記

夏の猛烈な暑さもいつの間にか去り、過ごしやすい季節になりました。涼しさもまたあっという間に過ぎて、肌寒い日もすぐそこなんでしょうと感じます。個人的には福井で育ちながらも寒さが苦手なので、このままの気温が良いのですが…。BGMも夏のセミから秋の虫たちに変っていますが、代表的な虫といえば、コオロギですね。実はコオロギの出す音は非常に周波数が高く、なんと電話越しだと全く聞こえないそうです。彼らの風流な音色は直接耳で聞かない贅沢なんですね。(片岡)

操作がしやすく、
キレイな
除雪のわんわん



YANMAR
JS-865C,A Disk CVT

[最大出力]8.5馬力 / 除雪幅：650mm
[最大除雪能力]45t/h / 除雪高：525mm

キャンペーン価格 (税込)
369,600円
メーカー希望小売価格410,300円(税込)

アイシャワー機能で
よりスムーズな旋回性



KIORITZ
KSF1070T-B HST

[最大出力]9.4馬力 / 除雪幅：715mm
[最大除雪能力]60t/h / 除雪高：510mm

キャンペーン価格 (税込)
584,100円
メーカー希望小売価格649,880円(税込)

より使いやすく
より静かに。



WADO
SXC1070SE HST

[最大出力]10馬力 / 除雪幅：710mm
[最大除雪能力]60t/h / 除雪高：510mm

キャンペーン価格 (税込)
532,400円
メーカー希望小売価格591,800円(税込)

クラス最高の
使いやすさが
新機能を搭載して
パワーアップ。



WADO
SXC1280 HST

[最大出力]11.8馬力 / 除雪幅：815mm
[最大除雪能力]65t/h / 除雪高：510mm

キャンペーン価格 (税込)
579,700円
メーカー希望小売価格643,500円(税込)

しっかりと作業を
おこなえます。



HONDA
HSS760n2(J) HST

[最大出力]5.8馬力 / 除雪幅：605mm
[最大除雪能力]42t/h / 除雪高：420mm

キャンペーン価格 (税込)
333,300円
メーカー希望小売価格369,600円(税込)

71cmの定幅モデル。
硬雪も除雪幅



HONDA
HSS970n1(JX1) HST

[最大出力]8.6馬力 / 除雪幅：710mm
[最大除雪能力]55t/h / 除雪高：510mm

キャンペーン価格 (税込)
452,100円
メーカー希望小売価格501,600円(税込)

簡単操作で、
除雪はパワフル。
しかも低騒音。



HONDA ハイブリッド
HSS1170i(J) HST

[最大出力]10.3馬力 / 除雪幅：710mm
[最大除雪能力]60t/h / 除雪高：510mm

キャンペーン価格 (税込)
514,800円
メーカー希望小売価格572,000円(税込)

除雪機

ご購入応援キャンペーン

2021年
11月30日(火)まで

これで安心!
大雪対策。

期間中 除雪機ご成約の方に
どちらかプレゼント!

もたは〜



or

ガソリン携行缶(10L) 除雪機カバー

コープたけふ ◎HONDA・YAMAHAをはじめ、多数取扱っております◎
お問い合わせ先：農機サービスセンター (南条SS隣) Tel.47-3788